



01/06/2017 11:39:10 AM

COMPROBANTE

Pago de servicios - Pagar un servicio

MUNICIPIO DE SAYULA JALISCO TESORERIA MUNICIPAL

01/06/2017

Resultado del pago

Nombre de la empresa a pagar: CFE SUMINISTRADOR DE SERVICIOS BASICOS EMP PRODUC - BANCOMER LUZ/CFE

Número de convenio: 0578869

Moneda del convenio: Pesos

Cuenta de retiro: 0170505366

Referencia: 01459121200484170429

Concepto

0000001539

Importe M.N.: \$153.00

R.F.C.: MSA8501018C8

I.V.A.: \$21.12

Fecha de operación: 01/06/2017

Folio de Internet: 0051413048

Guía CIE: 1528813



ESTE DOC. FORMA PARTE DE LA CUENTA PUB. DEL AYTO. DE SAYULA, JAL. ADMINISTRACION 2015-2018

BBVA BANCOMER, S.A., INSTITUCION DE BANCA MULTIPLE, GRUPO FINANCIERO BBVA BANCOMER.

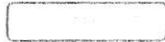



01/06/2017 11:37:06 AM

COMPROBANTE

Pago de servicios - Pagar un servicio

MUNICIPIO DE SAYULA JALISCO TESORERIA MUNICIPAL

01/06/2017

## Resultado del pago

Nombre de la empresa a pagar: CFE SUMINISTRADOR DE SERVICIOS BASICOS EMP PRODUC - BANCOMER LUZ/CFE  
 Número de convenio: 0578869  
 Moneda del convenio: Pesos  
 Cuenta de retiro: 0170505366  
 Referencia: 01459941000625170429

## Concepto

0000005428  
 Importe M.N.: \$542.00  
 R.F.C.: MSA8501018C8  
 I.V.A.: \$74.77  
 Fecha de operación: 01/06/2017  
 Folio de Internet: 0051413042  
 Guía CIE: 1516702



ESTE DOC. FORMA PARTE DE LA  
 CUENTA PUB. DEL AYTO. DE  
 SAYULA, JAL.  
 ADMINISTRACION 2015-2018

BBVA BANCOMER, S.A., INSTITUCION DE BANCA MULTIPLE, GRUPO FINANCIERO BBVA BANCOMER.

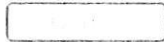



**BBVA Bancomer**

01/06/2017 11:50:38 AM

COMPROBANTE

Pago de servicios - Pagar un servicio

MUNICIPIO DE SAYULA JALISCO TESORERIA MUNICIPAL

01/06/2017

Resultado del pago

Nombre de la empresa a pagar: CFE SUMINISTRADOR DE SERVICIOS BASICOS EMP PRODUC - BANCOMER LUZ/CFE  
 Número de convenio: 0578869  
 Moneda del convenio: Pesos  
 Cuenta de retiro: 0170505366  
 Referencia: 01459760100318170429

Concepto

0000134595  
 Importe M.N.: \$13459.00  
 R.F.C.: MSA8501018C8  
 I.V.A.: \$1856.39  
 Fecha de operación: 01/06/2017  
 Folio de Internet: 0001864024  
 Guía CIE: 1595176



ESTE DOC. FORMA PARTE DE LA  
 CUENTA PUB. DEL AYTO. DE  
 SAYULA, JAL.  
 ADMINISTRACION 2015-2018

BBVA BANCOMER, S.A., INSTITUCION DE BANCA MULTIPLE, GRUPO FINANCIERO BBVA BANCOMER.

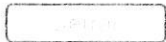



01/09/2017 11:26:33 AM

COMPROBANTE

Pago de servicios - Pagar un servicio

MUNICIPIO DE SAYULA JALISCO TESORERIA MUNICIPAL

01/06/2017

Resultado del pago

Nombre de la empresa a pagar: CFE SUMINISTRADOR DE SERVICIOS BASICOS EMP PRODUC - BANCOMER LUZ/CFE  
 Número de convenio: 0578869  
 Moneda del convenio: Pesos  
 Cuenta de retiro: 0170505366  
 Referencia: 01459091103071170501

Concepto

0000008143  
 Importe M.N.: \$614.00  
 R.F.C.: MSA8501018C8  
 I.V.A.: \$112.36  
 Fecha de operación: 01/06/2017  
 Folio de Internet: 0051413012  
 Guía CIE: 1457093



ESTE DOC. FORMA PARTE DE LA CUENTA PUB. DEL AYTO. DE SAYULA, CAL. ADMINISTRACION 2015-2018

BBVA BANCOMER, S.A., INSTITUCION DE BANCA MULTIPLE, GRUPO FINANCIERO BBVA BANCOMER.





01/06/2017 12:29:07 PM

COMPROBANTE

Pago de servicios - Pagar un servicio

MUNICIPIO DE SAYULA JALISCO TESORERIA MUNICIPAL

01/06/2017

Resultado del pago

Nombre de la empresa a pagar: CFE SUMINISTRADOR DE SERVICIOS BASICOS EMP PRODUC - BANCOMER LUZ/CFE

Número de convenio: 0578869

Moneda del convenio: Pesos

Cuenta de retiro: 0170505366

Referencia: 01459960800713170501

Concepto

0000039173

Importe M.N.: \$3917.00

R.F.C.: MSA8501018C8

I.V.A.: \$540.23

Fecha de operación: 01/06/2017

Folio de Internet: 0012563006

Guía CIE: 1830334



ESTE DOCUMENTO FORMA PARTE DE LA  
CUENTA P.B. DEL AYTO. DE  
SAYULA, JAL.  
ADMINISTRACION 2015-2018

BBVA BANCOMER, S.A., INSTITUCION DE BANCA MULTIPLE, GRUPO FINANCIERO BBVA BANCOMER.

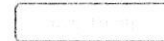
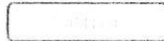



01/06/2017 10:56:04 AM

COMPROBANTE

Pago de servicios - Pagar un servicio

MUNICIPIO DE SAYULA JALISCO TESORERIA MUNICIPAL

01/06/2017

Resultado del pago

Nombre de la empresa a pagar:	CFE SUMINISTRADOR DE SERVICIOS BASICOS EMP PRODUC - BANCOMER LUZ/CFE
Número de convenio:	0578869
Moneda del convenio:	Pesos
Cuenta de retiro:	0170505366
Referencia:	01459000401181170501

Concepto

Concepto	0000033193
Importe M.N.:	\$3319.00
R.F.C.:	MSA8501018C8
I.V.A.:	\$457.89
Fecha de operación:	01/06/2017
Folio de Internet:	0007482007
Guía CIE:	1305249



ESTE DOC. FORMA PARTE DE LA  
 CUENTA PUB. DEL AYTO. DE  
 SAYULA, JAL.  
 ADMN. 2015-2018

BBVA BANCOMER, S.A., INSTITUCION DE BANCA MULTIPLE, GRUPO FINANCIERO BBVA BANCOMER.





01/06/2017 11:01:06 AM

COMPROBANTE

Pago de servicios - Pagar un servicio

MUNICIPIO DE SAYULA JALISCO TESORERIA MUNICIPAL

01/06/2017

Resultado del pago

Nombre de la empresa a pagar:	CFE SUMINISTRADOR DE SERVICIOS BASICOS EMP PRODUC - BANCOMER LUZ/CFE
Número de convenio:	0578869
Moneda del convenio:	Pesos
Cuenta de retiro:	0170505366
Referencia:	01459960800721170501
<b>Concepto</b>	<b>0000035450</b>
Importe M.N.:	\$3545.00
R.F.C.:	MSA8501018C8
I.V.A.:	\$489.02
Fecha de operación:	01/06/2017
Folio de Internet:	0007482013
Guía CIE:	1327568



ESTE DOC. FORMA PARTE DE LA CUENTA PUB. DEL AYTO. DE SAYULA, JAL. ADMINISTRACION 2015-2018

BBVA BANCOMER, S.A., INSTITUCION DE BANCA MULTIPLE, GRUPO FINANCIERO BBVA BANCOMER.

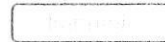



01/06/2017 11:15:19 AM

COMPROBANTE

Pago de servicios - Pagar un servicio

MUNICIPIO DE SAYULA JALISCO TESORERIA MUNICIPAL

01/06/2017

Resultado del pago

Nombre de la empresa a pagar:	CFE SUMINISTRADOR DE SERVICIOS BASICOS EMP PRODUC - BANCOMER LUZ/CFE
Número de convenio:	0578869
Moneda del convenio:	Pesos
Cuenta de retiro:	0170505366
Referencia:	01459960800705170501
<b>Concepto</b>	0000063921
Importe M.N.:	\$6392.00
R.F.C.:	MSA8501018C8
I.V.A.:	\$881.65
Fecha de operación:	01/06/2017
Folio de Internet:	0086927006
Guía CIE:	1399717



ESTE DOC. FORMA PARTE DE LA CUENTA PUB. DEL AYTO. DE SAYULA, JAL. ADMINISTRACION 2015-2018

BBVA BANCOMER, S.A., INSTITUCION DE BANCA MULTIPLE, GRUPO FINANCIERO BBVA BANCOMER.







01/06/2017 11:17:48 AM

COMPROBANTE

Pago de servicios - Pagar un servicio

MUNICIPIO DE SAYULA JALISCO TESORERIA MUNICIPAL

01/06/2017

Resultado del pago

Nombre de la empresa a pagar: CFE SUMINISTRADOR DE SERVICIOS BASICOS EMP PRODUC - BANCOMER LUZ/CFE  
 Número de convenio: 0578869  
 Moneda del convenio: Pesos  
 Cuenta de retiro: 0170505366  
 Referencia: 01459960800730170501

Concepto

0000036910  
 Importe M.N.: \$3691.00  
 R.F.C.: MSA8501018C8  
 I.V.A.: \$509.10  
 Fecha de operación: 01/06/2017  
 Folio de Internet: 0086927012  
 Guía CIE: 1412290



ESTE DOC. FORMA PARTE DE LA  
 CUENTA FCB. DEL AYTO. DE  
 SAYULA, JAL.  
 ADMINISTRACION 2015-2018

BBVA BANCOMER, S.A., INSTITUCION DE BANCA MULTIPLE, GRUPO FINANCIERO BBVA BANCOMER.





01/06/2017 11:20:20 AM

COMPROBANTE

Pago de servicios - Pagar un servicio

MUNICIPIO DE SAYULA JALISCO TESORERIA MUNICIPAL

01/06/2017

Resultado del pago

Nombre de la empresa a pagar: CFE SUMINISTRADOR DE SERVICIOS BASICOS EMP PRODUC - BANCOMER LUZ/CFE  
 Número de convenio: 0578869  
 Moneda del convenio: Pesos  
 Cuenta de retiro: 0170505366  
 Referencia: 01459990900160170501

Concepto

0000035538  
 Importe M.N.: \$3553.00  
 R.F.C.: MSA8501018C8  
 I.V.A.: \$490.03  
 Fecha de operación: 01/06/2017  
 Folio de Internet: 0086927018  
 Guía CIE: 1426183



ESTE DOC. FORMA PARTE DE LA  
 CUENTA PGB. DEL AYTO. DE  
 SAYULA, JAL.  
 ADMINISTRACION 2015-2018

BBVA BANCOMER, S.A., INSTITUCION DE BANCA MULTIPLE, GRUPO FINANCIERO BBVA BANCOMER.

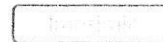
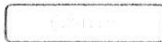



01/06/2017 11:24:11 AM

COMPROBANTE

Pago de servicios - Pagar un servicio

MUNICIPIO DE SAYULA JALISCO TESORERIA MUNICIPAL

01/06/2017

Resultado del pago

Nombre de la empresa a pagar: CFE SUMINISTRADOR DE SERVICIOS BASICOS EMP PRODUC - BANCOMER LUZ/CFE  
 Número de convenio: 0578869  
 Moneda del convenio: Pesos  
 Cuenta de retiro: 0170505366  
 Referencia: 01459960800748170501

Concepto

0000058725  
 Importe M.N.: \$5872.00  
 R.F.C.: MSA8501018C8  
 I.V.A.: \$809.85  
 Fecha de operación: 01/06/2017  
 Folio de Internet: 0051413006  
 Guía CIE: 1444872



ESTE DOCUMENTO FORMA PARTE DE LA CUENTA DEL AYTO. DE SAYULA JALISCO ADMINISTRACION 2015-2018

BBVA BANCOMER, S.A., INSTITUCION DE BANCA MULTIPLE. GRUPO FINANCIERO BBVA BANCOMER.

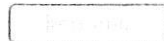
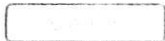



01/06/2017 11:35:19 AM

COMPROBANTE

Pago de servicios - Pagar un servicio

MUNICIPIO DE SAYULA JALISCO TESORERIA MUNICIPAL

01/06/2017

Resultado del pago

Nombre de la empresa a pagar: CFE SUMINISTRADOR DE SERVICIOS BASICOS EMP PRODUC - BANCOMER LUZ/CFE  
 Número de convenio: 0578869  
 Moneda del convenio: Pesos  
 Cuenta de retiro: 0170505366  
 Referencia: 01459920100557170501

Concepto

0000001534  
 Importe M.N.: \$153.00  
 R.F.C.: MSA8501018C8  
 I.V.A.: \$21.12  
 Fecha de operación: 01/06/2017  
 Folio de Internet: 0051413036  
 Guía CIE: 1507066



ESTE DOCUMENTO FORMA PARTE DE LA CUENTA DEL AYTO. DE SAYULA, JALISCO ADMINISTRACION 2015-2018

BBVA BANCOMER, S.A., INSTITUCION DE BANCA MULTIPLE, GRUPO FINANCIERO BBVA BANCOMER.

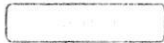



01/06/2017 11:43:36 AM

COMPROBANTE

Pago de servicios - Pagar un servicio

MUNICIPIO DE SAYULA JALISCO TESORERIA MUNICIPAL

01/06/2017

Resultado del pago

Nombre de la empresa a pagar: CFE SUMINISTRADOR DE SERVICIOS BASICOS EMP PRODUC - BANCOMER LUZ/CFE  
 Número de convenio: 0578869  
 Moneda del convenio: Pesos  
 Cuenta de retiro: 0170505366  
 Referencia: 01459010202151170429

Concepto

0000008301  
 Importe M.N.: \$830.00  
 R.F.C.: MSA8501018C8  
 I.V.A.: \$114.47  
 Fecha de operación: 01/06/2017  
 Folio de Internet: 0001864006  
 Guía CIE: 1555092



BBVA BANCOMER, S.A., INSTITUCION DE BANCA MULTIPLE, GRUPO FINANCIERO BBVA BANCOMER.





01/06/2017 11:46:29 AM

COMPROBANTE

Pago de servicios - Pagar un servicio

MUNICIPIO DE SAYULA JALISCO TESORERIA MUNICIPAL

01/06/2017

Resultado del pago

Nombre de la empresa a pagar: CFE SUMINISTRADOR DE SERVICIOS BASICOS EMP PRODUC - BANCOMER LUZ/CFE  
 Número de convenio: 0578869  
 Moneda del convenio: Pesos  
 Cuenta de retiro: 0170505366  
 Referencia: 01459040201729170429

Concepto

0000016167

Importe M.N.: \$1616.00  
 R.F.C.: MSA8501018C8  
 I.V.A.: \$222.91  
 Fecha de operación: 01/06/2017  
 Folio de Internet: 0001864012  
 Guía CIE: 1572230



ESTE DOC. FORMA PARTE DE LA  
 CUENTA PUB. DEL AYTO. DE  
 SAYULA, JAL.  
 ADMINISTRACION 2015-2018

BBVA BANCOMER, S.A., INSTITUCION DE BANCA MULTIPLE, GRUPO FINANCIERO BBVA BANCOMER.

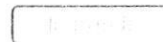
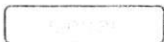



01/06/2017 11:48:41 AM

COMPROBANTE

Pago de servicios - Pagar un servicio

MUNICIPIO DE SAYULA JALISCO TESORERIA MUNICIPAL

01/06/2017

Resultado del pago

Nombre de la empresa a pagar: CFE SUMINISTRADOR DE SERVICIOS BASICOS EMP PRODUC - BANCOMER LUZ/CFE  
 Número de convenio: 0578869  
 Moneda del convenio: Pesos  
 Cuenta de retiro: 0170505366  
 Referencia: 01459160900132170429

Concepto

0000062240  
 Importe M.N.: \$6224.00  
 R.F.C.: MSA8501018C8  
 I.V.A.: \$858.55  
 Fecha de operación: 01/06/2017  
 Folio de Internet: 0001864018  
 Guía CIE: 1584583



ESTE DOC. FORMA PARTE DE LA CUENTA PUB. DEL AYTO. DE SAYULA, JAL. ADMINISTRACION 2015-2018

BBVA BANCOMER, S.A., INSTITUCION DE BANCA MULTIPLE, GRUPO FINANCIERO BBVA BANCOMER.

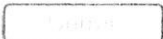



01/06/2017 11:33:20 AM

COMPROBANTE

Pago de servicios - Pagar un servicio

MUNICIPIO DE SAYULA JALISCO TESORERIA MUNICIPAL

01/06/2017

Resultado del pago

Nombre de la empresa a pagar: CFE SUMINISTRADOR DE SERVICIOS BASICOS EMP PRODUC - BANCOMER LUZ/CFE

Número de convenio: 0578869

Moneda del convenio: Pesos

Cuenta de retiro: 0170505366

Referencia: 01459730900115170501

Concepto

0000013634

Importe M.N.: \$1363.00

R.F.C.: MSA8501018C8

I.V.A.: \$187.99

Fecha de operación: 01/06/2017

Folio de Internet: 0051413030

Guía CIE: 1495417



ESTE DOCUMENTO FORMA PARTE DE LA CUENTA DEL B. DEL AYTO. DE SAYULA, JAL. ADMINISTRACION 2015-2018

BBVA BANCOMER, S.A., INSTITUCION DE BANCA MULTIPLE, GRUPO FINANCIERO BBVA BANCOMER.







01/05/2017 11:28:53 AM

COMPROBANTE

Pago de servicios - Pagar un servicio

MUNICIPIO DE SAYULA JALISCO TESORERIA MUNICIPAL

01/06/2017

Resultado del pago

Nombre de la empresa a pagar:	CFE SUMINISTRADOR DE SERVICIOS BASICOS EMP PRODUC - BANCOMER LUZ/CFE
Número de convenio:	0578869
Moneda del convenio:	Pesos
Cuenta de retiro:	0170505366
Referencia:	01459060700586170501
Concepto	0000019421
Importe M.N.:	\$1942.00
R.F.C.:	MSA8501018C8
I.V.A.:	\$267.89
Fecha de operación:	01/06/2017
Folio de Internet:	0051413018
Guía CIE:	1469853



ESTE DOC. FORMA PARTE DE LA CUENTA PUB. DEL AYTO. DE SAYULA, JAL. ADMINISTRACION 2015-2018

BBVA BANCOMER, S.A., INSTITUCION DE BANCA MULTIPLE, GRUPO FINANCIERO BBVA BANCOMER.

Emisor

Aprobado



01/06/2017 11:31:27 AM

COMPROBANTE

Pago de servicios - Pagar un servicio

MUNICIPIO DE SAYULA JALISCO TESORERIA MUNICIPAL  
01/06/2017

Resultado del pago

Nombre de la empresa a pagar:	CFE SUMINISTRADOR DE SERVICIOS BASICOS EMP PRODUC - BANCOMER LUZ/CFE
Número de convenio:	0578869
Moneda del convenio:	Pesos
Cuenta de retiro:	0170505366
Referencia:	01459050201697170501

Concepto

Concepto	0000001549
Importe M.N.:	\$154.00
R.F.C.:	MSA8501018C8
I.V.A.:	\$21.12
Fecha de operación:	01/06/2017
Folio de Internet:	0051413024
Guía CIE:	1484604



**ESTE DOC. FORMA PARTE DE LA  
CUENTA PUB. DEL AYTO. DE  
SAYULA, JAL.  
ADMINISTRACION 2015-2018**

BBVA BANCOMER, S.A., INSTITUCION DE BANCA MULTIPLE, GRUPO FINANCIERO BBVA BANCOMER.

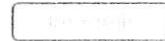
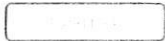



01/06/2017 11:52:32 AM

COMPROBANTE

Pago de servicios - Pagar un servicio

MUNICIPIO DE SAYULA JALISCO TESORERIA MUNICIPAL  
01/06/2017

Resultado del pago

Nombre de la empresa a pagar: CFE SUMINISTRADOR DE SERVICIOS BASICOS EMP PRODUC - BANCOMER LUZ/CFE  
Número de convenio: 0578869  
Moneda del convenio: Pesos  
Cuenta de retiro: 0170505366  
Referencia: 01459951200444170429

Concepto

0000040758  
Importe M.N.: \$4075.00  
R.F.C.: MSA8501018C8  
I.V.A.: \$562.04  
Fecha de operación: 01/06/2017  
Folio de Internet: 0001864030  
Guía CIE: 1607012

BBVA BANCOMER, S.A., INSTITUCION DE BANCA MULTIPLE, GRUPO FINANCIERO BBVA BANCOMER.

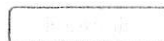
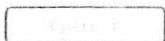

**CFE** Comisión Federal de Electricidad  
 iv. Paseo de la Reforma Núm. 164, Col. Juárez, Ciudad de México C.P. 06600.  
 RFC: CSS160330C:P7  
 SERVIDOR DE SERVICIOS BÁSICOS  
 Nombre y Domicilio

MUNICIPIO DE SAYULA  
 GRAL MARCELINO GARCIA BARRAGAN  
 PANTEON MPAL  
 SAYULA. C.P. 49300  
 SAYULA, JAL.

**Total a pagar del período facturado**  
**\$153.00**  
 (CIENTO CINCUENTA Y TRES PESOS 00/100 M.N.)  
**Número de servicio**  
**459 121 200 484**  
**Fecha límite de pago**  
**29 ABR 17**

Cuenta	Uso	Tarifa	Hilos
22DX04C680010030	General < 25kW	02	1

**Medición de consumo**

Num. de Medidor	Lectura actual	Lectura anterior	Mult.	Consumo kWh
959GA6	00132	00132	1	0

**Información importante**  
 Corte a partir de 30 ABR 17.  
 Su medidor no registró consumo en este bimestre.

Período Consumo	Días	Promedio Diario en kWh	Promedio Diario en \$
14 FEB 17 AL 12 ABR 17	57	0	2.68

**Apoyo gubernamental**

ESTE DOC. FORMA PARTE DE LA CUENTA PUB. DEL AYTO. DE SAYULA, JAL. ADMINISTRACIÓN 2015-2018

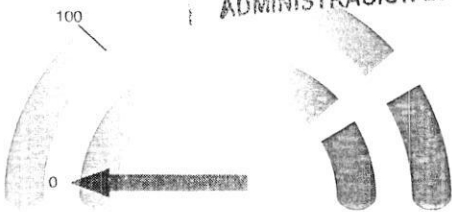

kWh  
 La gráfica representa tu consumo de energía y el nivel de uso

**Facturación**

Concepto	kWh	Precio	Subtotal
1er. Escalón		2.783	0.00
Cargo fijo (2)	0		0.00

*Panteon*

**Importe de la facturación**

Energía	132.00
IVA 16%	21.12
Fac. del Período	153.12
Adeudo Anterior	147.19
Su Pago	-147.00
<b>Total</b>	<b>\$153.31</b>



**¡CUIDADO!**  
 QUE NO TE SORPRENDAN



Fecha, hora y lugar de impresión: 18 ABR 17 10:54:35 hrs. Vallarta 15 Centro Sayula Sayula Jalisco Mexico 49300

Número de servicio: 459121200484 -503- Total a pagar: **\$153.00**  
 01 459121200484 170429 000000153 9  
 Cuenta: 22DX04C680010030 Clave de envío: Gobierno Municipal (CIENTO CINCUENTA Y TRES PESOS 00/100 M.N.)



**CFE** Comisión Federal de Electricidad  
 Av. Paseo de la Reforma Núm. 154, Col. Juárez, Ciudad de México C.P. 06600.  
 RFC: CSS160330CP7  
 CFE SUMINISTRADOR DE SERVICIOS BÁSICOS

**Nombre y Domicilio**  
 H AYO DE SAYULA  
 PANTEON MUNICIPAL  
 SAYULA. C.P. 49300  
 SAYULA, JAL.

**Total a pagar del periodo facturado**

**\$542.00**  
 (QUINIENTOS CUARENTA Y DOS PESOS 00/100 M.N.)

**Número de servicio**  
**459 941 000 625**

**Fecha límite de pago**  
**29 ABR 17**

Cuenta	Uso	Tarifa	Hilos
22DX04C680010005	General < 25kW	02	2

**Información importante**

Corte a partir de 30 ABR 17  
 Su consumo de energía eléctrica está dentro del rango con bajo costo para tarifa 02

**Medición de consumo**

Num. de Medidor	Lectura actual	Lectura anterior	Mult.	Consumo kWh
X9J285	53626	53598	1	28
X7J381	86176	86087	1	89

Periodo Consumo	Días	Promedio Diario en kWh	Promedio Diario en \$
14 FEB 17 AL 12 ABR 17	57	2.05	<b>9.50</b>

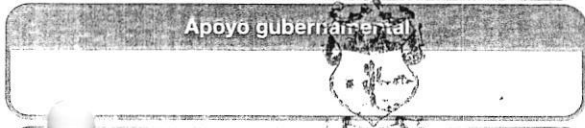

**Facturación**

Concepto	kWh	Precio	Subtotal
1er. Escalón	100	2.783	278.30
2do. Escalón	17	3.356	57.05
Cargo fijo (2)		66.000	132.00
Suma	117		467.35

*Panteon Municipal*

ESTE DOC. FORMA PARTE DE LA CUENTA PUB. DEL AYO. DE SAYULA, JAL. ADMINISTRACION 2015-2018



kWh  
 La gráfica representa tu consumo de energía y el nivel de uso

**Importe de la facturación**

Energía	467.35
IVA 16%	74.77
Fac. del Periodo	542.12
Adeudo Anterior	459.48
Su Pago	-459.00
<b>Total</b>	<b>\$542.60</b>



**¡CUIDADO!**  
 QUE NO TE SORPRENDAN



Fecha, hora y lugar de impresión: 18 ABR 17 10:54:35 hrs. Vallarta 15 Centro Sayula Sayula Jalisco Mexico 49300

Número de servicio: 459941000625 -502- Total a pagar: **\$542.00**  
 01 459941000625 170429 000000542 8 (QUINIENTOS CUARENTA Y DOS PESOS 00/100 M.N.)

Cuenta: 22DX04C680010005 Clave de envío: Gobierno Municipal

**Nombre y Domicilio**  
**MERCADO MUNICIPAL**  
**INTERIOR MERCADO MPAL**  
**SAYULA. C.P. 49300**  
**SAYULA, JAL.**

**Total a pagar del periodo facturado**

**\$13,459.00**  
 (TRECE MIL CUATROCIENTOS CINCUENTA Y NUEVE PESOS 00/100 M.N.)

**Número de servicio**  
**459 760 100 318**

**Fecha límite de pago**  
**29 ABR 17**

Cuenta	Uso	Tarifa	Hilos
22DX04C680021970	General < 25kW	02	3

**Información importante**

Corte a partir de 30 ABR 17.  
 Su consumo de energía eléctrica está dentro del rango excedente.

**Medición de consumo**

Num. de Medidor	Lectura actual	Lectura anterior	Mult.	Consumo kWh
19L87H	25606	22471	1	3135

Periodo Consumo	Días	Promedio Diario en kWh	Promedio Diario en \$
14 FEB 17 AL 12 ABR 17	57	55.00	236.12



**ESTE DOC. FORMA PARTE DE LA CUENTA PUB. DEL AYTO. DE SAYULA, JAL. ADMINISTRACION 2015-2018**

**Facturación**

Concepto	kWh	Precio	Subtotal
1er. Escalón	100	2.783	278.30
2do. Escalón	100	3.356	335.60
Excedente	2.935	3.699	10,856.56
Cargo fijo (2)		66.000	132.00
Suma	3.135		11,602.46

*México*

**Importe de la facturación**

Energía	16
IVA 16%	9
Porcentaje	5

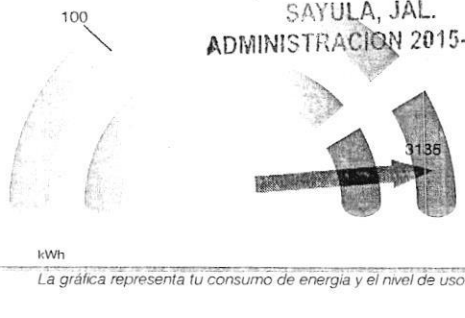

*S. Públicos*

**\$13,459.61**



Escanea el QR para obtener información sobre este servicio de electricidad.  
 hora y lugar de impresión: 18 ABR 17 11:10:27 hrs. Vallarta 15 Centro Sayula Sayula Jalisco Mexico 49300

Número de servicio: 459760100318 -414-  
 01 459760100318 170429 000013459 5

Cuenta: 22DX04C680021970 Clave de envío: Gobierno Municipal

**Total a pagar:**  
**\$13,459.00**  
 (TRECE MIL CUATROCIENTOS CINCUENTA Y NUEVE PESOS 00/100 M.N.)



Comisión Federal de Electricidad

Av. Paseo de la Reforma Núm. 164, Col. Juárez, Ciudad de México C.P. 06600.

RFC: CSS16037CP7

CFE SUMINISTRADOR DE SERVICIOS BÁSICOS

Nombre y Domicilio

MUNICIPIO DE SAYULA

PRISCILIANO SANCHEZ 1 CP.49300

AVILA CAMACHO Y OCAMPO

SAYULA. C.P. 49300

SAYULA, JAL.

Total a pagar del periodo facturado

**\$814.00**

(OCHOCIENTOS CATORCE PESOS 00/100 M.N.)

Número de servicio

**459 091 103 071**

Fecha límite de pago

**01 MAY 17**

Información importante

Corte a partir de 02 MAY 17.

Su consumo de energía eléctrica está dentro del rango con bajo costo para tarifa 02

Periodo Consumo	Días	Promedio Diario en kWh	Promedio Diario en \$
16 FEB 17 AL 18 ABR 17	61	3.06	<b>13.34</b>

Facturación

Concepto	kWh	Precio	Subtotal
1er. Escalón	100	2.783	278.30
2do. Escalón	87	3.356	291.97
Cargo fijo (2)		66.000	132.00
Suma	187		702.27

Importe de la facturación

Energía	702.27
IVA 16%	112.36
Fac. del Periodo	814.63
Adeudo Anterior	797.34
Su Pago	-797.00
<b>Total</b>	<b>\$814.97</b>

Cuenta	Uso	Tarifa	Hilos
26DX04C680010090	General < 25kW	02	2

Medición de consumo

Num. de Medidor	Lectura actual	Lectura anterior	Mult.	Consumo kWh
84C0J7	17838	17651	1	187

Apoio gubernamental

ESTE DOC. FORMA PARTE DE LA CUENTA PUB. DEL AYTO. DE SAYULA, JAL. ADMINISTRACION 2015-2018

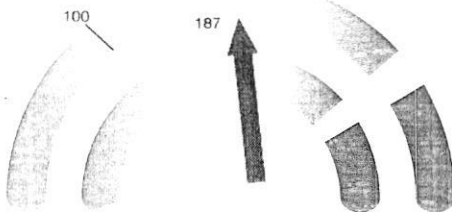

kWh

La gráfica representa tu consumo de energía y el nivel de uso



**¡CUIDADO!**  
QUE NO TE SORPRENDAN



Fecha, hora y lugar de impresión: 21 ABR 17 11:08:31 hrs. Vallarta 15 Centro Sayula Sayula Jalisco Mexico 49300

Número de servicio:

459091103071

-645-

Total a pagar:

01 459091103071 170501 00000814 3

**\$814.00**



(OCHOCIENTOS CATORCE PESOS 00/100 M.N.)

Cuenta: 26DX04C680010090

Clave de envío: Gobierno Municipal

Nombre y Domicilio  
**H. AYTO. DE SAYULA**  
**GRAL T URBINA FTE 14 K**  
**FONAPO**  
**SAYULA. C.P. 49300**  
**SAYULA, JAL.**

*A. P. Urbina*

**Total a pagar del periodo facturado**

**\$3,917.00**

(TRES MIL NOVECIENTOS DIECISIETE PESOS 00/100 M.N.)

**Número de servicio**

**459 960 800 713**

**Fecha límite de pago**

**01 MAY 17**

Cuenta	Uso	Tarifa	Hilos
26DX04C680021275	Alumbrado Público	5A	2

**Medición de consumo**

Num. de Medidor	Lectura actual	Lectura anterior	Mult.	Consumo kWh
341FNA	04153	03077	1	1076

**Información importante**

Corte a partir de 02 MAY 17.  
 El mantenimiento oportuno de sus lámparas reduce el importe de su aviso recibo.

Periodo Consumo	Días	Promedio Diario en kWh	Promedio Diario en \$
16 FEB 17 AL 18 ABR 17	61	17.63	<b>64.21</b>

**Apoyo gubernamental**



**ESTE DOC. FORMA PARTE DE LA CUENTA PUB. DEL AYTO. DE SAYULA, JAL. ADMINISTRACION 2015-2018**

**Facturación**

Concepto	kWh	Precio	Subtotal
Consumo	1,076	3.138	3,376.48
Suma	1,076		3,376.48

**Importe de la facturación**

Energía	3,376.48
IVA 16%	540.23
Fac. del Periodo	3,916.71
Adeudo Anterior	3,793.36
Su Pago	-3,793.00
<b>Total</b>	<b>\$3,917.07</b>

El uso de sensores y dispositivos de ahorro le proporcionan beneficios significativos en su aviso recibo.



**¡CUIDADO!**  
**QUE NO TE SORPRENDAN**



Escanea el código QR si quieres recibir el aviso recibo en tu página de Facebook.  
 Fecha y lugar de impresión: 21 ABR 17 11:28:23 hrs. Vallarta 15 Centro Sayula Sayula Jalisco Mexico 49300

Número de servicio: 459960800713 -590-  
 01 459960800713 170501 000003917 3  
 Cuenta: 26DX04C680021275 Clave de envío: Gobierno Municipal

**Total a pagar:**  
**\$3,917.00**  
 (TRES MIL NOVECIENTOS DIECISIETE PESOS 00/100 M.N.)



**Nombre y Domicilio**  
**H AYO DE SAYULA**  
**PINO FTE PRIV ROBLE**  
**SERV NUEVO Y SAYULA**  
**SAYULA. C.P. 49300**  
**SAYULA, JAL.**

Cuenta	Uso	Tarifa	Hilos
26DX04C680022940	Alumbrado Público	5A	2

**Medición de consumo**

Num. de Medidor	Lectura actual	Lectura anterior	Mult.	Consumo kWh
01P4A1	33407	32495	1	912



**ESTE DOC. FORMA PARTE DE LA CUENTA PUB. DEL AYTO. DE SAYULA, JAL. ADMINISTRACION 2015-2018**

**Total a pagar del periodo facturado**

**\$3,319.00**  
 (TRES MIL TRESCIENTOS DIECINUEVE PESOS 00/100 M.N.)

**Número de servicio**  
**459 000 401 181**

**Fecha límite de pago**  
**01 MAY 17**

**Información importante**

Corte a partir de 02 MAY 17.  
 El mantenimiento oportuno de sus lámparas reduce el importe de su aviso recibo.

Periodo Consumo	Días	Promedio Diario en kWh	Promedio Diario en \$
16 FEB 17 AL 18 ABR 17	61	14.95	<b>54.40</b>

**Facturación**

Concepto	kWh	Precio	Subtotal
Consumo	912	3.138	2,861.85
Suma	912		2,861.85

**Importe de la facturación**

Energía	2,861.85
IVA 16%	457.89
Fac. del Periodo	3,319.74
Adeudo Anterior	2,647.25
Su Pago	-2,647.00
<b>Total</b>	<b>\$3,319.99</b>

El uso de sensores y dispositivos de ahorro le proporcionan beneficios significativos en su aviso recibo.



**¡CUIDADO!**  
 QUE NO TE SORPRENDAN



Escanea el código QR si quieres pagar más rápido.  
 Fecha y lugar de impresión: 21 ABR 17 11:28:23 hrs. Vallarta 15 Centro Sayula Sayula Jalisco Mexico 49300

Numero de servicio: 459000401181 -592-  
 01 459000401181 170501 000003319 3  
  
 Cuenta: 26DX04C680022940 Clave de envío: Gobierno Municipal

**Total a pagar:**  
**\$3,319.00**  
 (TRES MIL TRESCIENTOS DIECINUEVE PESOS 00/100 M.N.)



**Comisión Federal de Electricidad**

Av. Paseo de la Reforma Núm. 164, Col. Juárez, Ciudad de México C.P. 06600.

RFC: CSS1603300P7  
CFE SUMINISTRADOR DE SERVICIOS BÁSICOS

**Nombre y Domicilio**

H AYTO. DE SAYULA  
GRAL F ANGELES FTE 2 L  
FONAPO  
SAYULA. C.P. 49300  
SAYULA, JAL.

**Total a pagar del periodo facturado**

**\$3,545.00**

(TRES MIL QUINIENTOS CUARENTA Y CINCO PESOS 00/100 M.N.)

**Número de servicio**  
**459 960 800 721**

**Fecha limite de pago**

**01 MAY 17**

**Información importante**

Corte a partir de 02 MAY 17.  
El mantenimiento oportuno de sus lámparas reduce el importe de su aviso recibo.

Cuenta	Uso	Tarifa	Hilos
26DX04C680020070	Alumbrado Público	5A	2

**Medición de consumo**

Num. de Medidor	Lectura actual	Lectura anterior	Mult.	Consumo kWh
L988B8	43012	42038	1	974

Periodo Consumo	Días	Promedio Diario en kWh	Promedio Diario en \$
16 FEB 17 AL 18 ABR 17	61	15.96	<b>58.11</b>

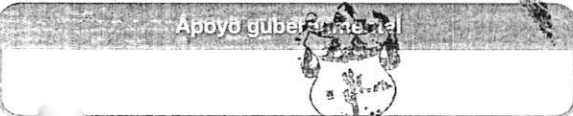

**ESTE DOC. FORMA PARTE DE LA CUENTA PUB. DEL AYTO. DE SAYULA, JAL. ADMINISTRACION 2015-2018**

**Facturación**

Concepto	kWh	Precio	Subtotal
Consumo	974	3.138	3,056.41
Suma	974		3,056.41

**Importe de la facturación**

Energía	3,056.41
IVA 16%	489.02
Fac. del Periodo	3,545.43
Adeudo Anterior	3,908.30
Su Pago	-3,908.00
<b>Total</b>	<b>\$3,545.73</b>

El uso de sensores y dispositivos de ahorro le proporcionan beneficios significativos en su aviso recibo.



**¡CUIDADO!**  
QUE NO TE SORPRENDAN



Fecha, hora y lugar de impresión: 21 ABR 17 11:28:22 hrs. Vallarta 15 Centro Sayula Sayula Jalisco Mexico 49300

459960800721

-587-

Número de servicio:

01 459960800721 170501000003545 0



Total a pagar:

**\$3,545.00**

(TRES MIL QUINIENTOS CUARENTA Y CINCO PESOS 00/100 M.N.)

Cuenta: 26DX04C680020070 Clave de envío: Gobierno Municipal



Comisión Federal de Electricidad

Av. Paseo de la Reforma Núm. 164, Col. Juárez, Ciudad de México C.P. 06600.

RFC: CSS160330C7

CFE SUMINISTRADOR DE SERVICIOS BÁSICOS

Nombre y Domicilio

H AYTO. DE SAYULA  
 GRAL D TRIANA FTE 13 D  
 FONAPO  
 SAYULA. C.P. 49300  
 SAYULA, JAL.

Total a pagar del periodo facturado

**\$6,392.00**

(SEIS MIL TRESCIENTOS NOVENTA Y DOS PESOS 00/100 M.N.)

Número de servicio

**459 960 800 705**

Fecha límite de pago

**01 MAY 17**

Información importante

Corte a partir de 02 MAY 17.  
 El mantenimiento oportuno de sus lámparas reduce el importe de su aviso recibo.

Medición de consumo

Num. de Medidor	Lectura actual	Lectura anterior	Mult.	Consumo kWh
957G5K	29324	27568	1	1756

Periodo Consumo	Días	Promedio Diario en kWh	Promedio Diario en \$
16 FEB 17 AL 18 ABR 17	61	28.78	<b>104.78</b>

Apoyo gubernamental

Facturación

Concepto	kWh	Precio	Subtotal
Consumo	1,756	3.138	5,510.32
Suma	1,756		5,510.32

ESTE DOC. FORMA PARTE DE LA CUENTA PUB. DEL AYTO. DE SAYULA, JAL. ADMINISTRACION 2015-2018

Importe de la facturación

Energía	5,510.32
IVA 16%	881.65
Fac. del Periodo	6,391.97
Adeudo Anterior	5,747.45
Su Pago	-5,747.00
<b>Total</b>	<b>\$6,392.42</b>

El uso de sensores y dispositivos de ahorro le proporcionan beneficios significativos en su aviso recibo.



**¡CUIDADO!**  
 QUE NO TE SORPRENDAN



Fecha, hora y lugar de impresión: 21 ABR 17 11:28:22 hrs. Vallarta 15 Centro Sayula Sayula Jalisco Mexico 49300

459960800705

-588-

Total a pagar:

**\$6,392.00**

(SEIS MIL TRESCIENTOS NOVENTA Y DOS PESOS 00/100 M.N.)

Número de servicio: 01 459960800705 170501 000006392 1



Cuenta: 26DX04C680020335 Clave de envío: Gobierno Municipal

**Nombre y Domicilio**

H. AYTO. DE SAYULA  
 GRAL R BUELMA FTE 4 M  
 FONAPO  
 SAYULA. C.P. 49300  
 SAYULA, JAL.

**Total a pagar del periodo facturado**

**\$3,691.00**

(TRES MIL SEISCIENTOS NOVENTA Y UN PESOS 00/100 M.N.)

**Número de servicio**

**459 960 800 730**

**Fecha límite de pago**

**01 MAY 17**

**Información importante**

Corte a partir de 02 MAY 17.  
 El mantenimiento oportuno de sus lámparas reduce el importe de su aviso recibo.

**Medición de consumo**

Cuenta	Uso	Tarifa	Hilos
26DX04C680022000	Alumbrado Público	5A	2

Num. de Medidor	Lectura actual	Lectura anterior	Mult.	Consumo kWh
M8A662	71070	70056	1	1014

Periodo Consumo	Días	Promedio Diario en kWh	Promedio Diario en \$
16 FEB 17 AL 18 ABR 17	61	16.62	<b>60.50</b>

**Apoyo gubernamental**



ESTE DOC. FORMA PARTE DE LA CUENTA PUB. DEL AYTO. DE SAYULA, JAL. ADMINISTRACION 2015-2018

**Facturación**

Concepto	kWh	Precio	Subtotal
Consumo	1,014	3.138	3,181.93
Suma	1,014		3,181.93

**Importe de la facturación**

Energía	3,181.93
IVA 16%	509.10
Fac. del Periodo	3,691.03
Adeudo Anterior	5,455.48
Su Pago	-5,455.00
<b>Total</b>	<b>\$3,691.51</b>

El uso de sensores y dispositivos de ahorro le proporcionan beneficios significativos en su aviso recibo.



**¡CUIDADO!**  
 QUE NO TE SORPRENDAN



Escanea el QR para verificar el código de barras de tu recibo de luz

Fecha, hora y lugar de impresión: 21 ABR 17 11:28:23 hrs. Vallarta 15 Centro Sayula Sayula Jalisco Mexico 49300

Número de servicio: 459960800730 -591-  
 01 459960800730 170501 000003691 0  
 Cuenta: 26DX04C680022000 Clave de envío: Gobierno Municipal



**Total a pagar:**

**\$3,691.00**

(TRES MIL SEISCIENTOS NOVENTA Y UN PESOS 00/100 M.N.)

**Nombre y Domicilio**  
**H AYO DE SAYULA**  
**CAMELLON PROL CONST FTE E.T.A**  
**SERV NUEVO Y SAYULA**  
**SAYULA. C.P. 49300**  
**SAYULA, JAL.**

Cuenta	Uso	Tarifa	Hilos
26DX04C680027429	Alumbrado Público	5A	2

**Medición de consumo**

Num. de Medidor	Lectura actual	Lectura anterior	Mult.	Consumo kWh
6EL688	96542	96542	1	0



**ESTE DOC. FORMA PARTE DE LA CUENTA PUB. DEL AYTO. DE SAYULA, JAL. ADMINISTRACION 2015-2018**



*Este aviso-recibo considera únicamente el consumo mínimo de energía eléctrica de 4 horas diarias de la demanda contratada*

**¡CUIDADO!**  
**QUE NO TE SORPRENDAN**

Escanea el código QR para verificar el pago.

Fecha y lugar de impresión: 21 ABR 17 11:28:23 hrs. Vallarta 15 Centro Sayula Sayula Jalisco Mexico 49300

**Total a pagar del período facturado**

**\$3,553.00**  
 (TRES MIL QUINIENTOS CINCUENTA Y TRES PESOS 00/100 M.N.)

**Número de servicio**  
**459 990 900 160**

**Fecha límite de pago**  
**01 MAY 17**

**Información importante**

Corte a partir de 02 MAY 17.  
 Este aviso-recibo considera únicamente el consumo mínimo de energía eléctrica de 4 horas diarias de la demanda contratada.

Período Consumo	Días	Promedio Diario en kWh	Promedio Diario en \$
16 FEB 17 AL 18 ABR 17	61	0	58.24

**Facturación**

Cargo Mínimo	976	3.138	3,062.67
<i>A. Población</i>			

**Importe de la facturación**

Cargo mínimo mensual	3,062.68
IVA 16%	490.03
Fac. del Período	3,552.71
Adeudo Anterior	9,558.35
Su Pago	-9,558.00
<b>Total</b>	<b>\$3,553.06</b>

**Número de servicio:** 459990900160 -593- **Total a pagar:**

01 459990900160 170501 000003553 8

**\$3,553.00**  
 (TRES MIL QUINIENTOS CINCUENTA Y TRES PESOS 00/100 M.N.)

**Cuenta:** 26DX04C680027429 **Clave de envío:** Gobierno Municipal



Comisión Federal de Electricidad

Av. Paseo de la Reforma Num. 164, Col. Juárez, Ciudad de México C.P. 06600.

RFC: CSS160330C/P7

CFE SUMINISTRADOR DE SERVICIOS BÁSICOS

Nombre y Domicilio

H AYTO. DE SAYULA  
 GRAL P NATERA FTE 16 H  
 FONAPO  
 SAYULA. C.P. 49300  
 SAYULA, JAL.

Total a pagar del periodo facturado

**\$5,872.00**

(CINCO MIL OCHOCIENTOS SETENTA Y DOS PESOS 00/100 M.N.)

Número de servicio

**459 960 800 748**

Fecha límite de pago

**01 MAY 17**

Información importante

Corte a partir de 02 MAY 17.  
 El mantenimiento oportuno de sus lámparas reduce el importe de su aviso recibo.

Periodo Consumo	Días	Promedio Diario en kWh	Promedio Diario en \$
16 FEB 17 AL 18 ABR 17	61	26.44	<b>96.26</b>

Facturación

Concepto	kWh	Precio	Subtotal
Consumo	1,613	3.138	5,061.59
Suma	1,613		5,061.59

Importe de la facturación

Energía	5,061.59
IVA 16%	809.85
Fac. del Periodo	5,871.44
Adeudo Anterior	6,114.83
Su Pago	-6,114.00
<b>Total</b>	<b>\$5,872.27</b>

Cuenta	Uso	Tarifa	Hilos
26DX04C680020995	Alumbrado Público	5A	2

Medición de consumo

Num. de Medidor	Lectura actual	Lectura anterior	Mult.	Consumo kWh
8F83P4	06739	05126	1	1613

Apoyo gubernamental



ESTE DOC. FORMA PARTE DE LA CUENTA PUB. DEL AYTO. DE SAYULA, JAL. ADMINISTRACION 2015-2018

El uso de sensores y dispositivos de ahorro le proporcionan beneficios significativos en su aviso recibo.



**¡CUIDADO!**  
 QUE NO TE SORPRENDAN



Fecha, hora y lugar de impresión: 21 ABR 17 11:28:23 hrs. Vallarta 15 Centro Sayula Sayula Jalisco Mexico 49300

Número de servicio: 459960800748 -589-  
 01 459960800748 170501 000005872 5

Total a pagar:  
**\$5,872.00**  
 (CINCO MIL OCHOCIENTOS SETENTA Y DOS PESOS 00/100 M.N.)

Cuenta: 26DX04C680020995 Clave de envío: Gobierno Municipal



Comisión Federal de Electricidad

Av. Paseo de la Reforma Núm. 164, Col. Juárez, Ciudad de México C.P. 06600.

RFC: CSS160330CP7

CFE SUMINISTRADOR DE SERVICIOS BÁSICOS

Nombre y Domicilio

H AYUNTAMIENTO

OCAMPO 172

SAYULA. C.P. 49300

SAYULA, JAL.

Total a pagar del periodo facturado

**\$153.00**

(CIENTO CINCUENTA Y TRES PESOS 00/100 M.N.)

Número de servicio

**459 920 100 557**

Fecha limite de pago

**01 MAY 17**

Información importante

Corte a partir de 02 MAY 17.  
Su medidor no registró consumo en este bimestre.

Cuenta	Uso	Tarifa	Hilos
26DX04C680011600	General < 25kW	02	3

Medición de consumo

Num. de Medidor	Lectura actual	Lectura anterior	Mult.	Consumo kWh
949JDB	00001	00001	1	0

Periodo Consumo	Días	Promedio Diario en kWh	Promedio Diario en \$
16 FEB 17 AL 18 ABR 17	61	0	2.50

Apoyo gubernamental



Facturación

Concepto	kWh	Precio	Subtotal
1er. Escalón		2.783	0.00
Cargo fijo (2)	0		0.00

*Arbolito*

Importe de la facturación

Energía	132.00
IVA 16%	21.12
Fac. del Periodo	153.12
Adeudo Anterior	147.10
Su Pago	-147.00
<b>Total</b>	<b>\$153.22</b>

kWh

La gráfica representa tu consumo de energía y el nivel de uso



**¡CUIDADO!**  
QUE NO TE SORPRENDAN



Fecha, hora y lugar de impresión: 21 ABR 17 11:08:32 hrs. Vallarta 15 Centro Sayula Sayula Jalisco Mexico 49300

Número de servicio:

459920100557

-649-

Total a pagar:

01 459920100557 170501 000000153 4

**\$153.00**



(CIENTO CINCUENTA Y TRES PESOS 00/100 M.N.)

Cuenta: 26DX04C680011600

Clave de envío: Gobierno Municipal

**CFE** Comisión Federal de Electricidad  
 Av. Paseo de la Reforma Núm. 164, Col. Juárez, Ciudad de México C.P. 06600.  
 RFC: CSS1603306P7  
 CFE SUMINISTRADOR DE SERVICIOS BÁSICOS

Nombre y Domicilio  
**H AYTO MPIO DE SAYULA**  
**COL TEPEYAC**  
**SERV NUEVO Y SAYULA**  
**SAYULA. C.P. 49300**  
**SAYULA, JAL.**

**Total a pagar del periodo facturado**

**\$830.00**  
 (OCHOCIENTOS TREINTA PESOS 00/100 M.N.)

**Número de servicio**  
**459 010 202 151**

**Fecha límite de pago**  
**29 ABR 17**

Cuenta	Uso	Tarifa	Hilos
22DX04C680010110	Alumbrado Público	5A	2

**Información importante**

Corte a partir de 30 ABR 17.  
 El mantenimiento oportuno de sus lámparas reduce el importe de su aviso recibo.

**Medición de consumo**

Num. de Medidor	Lectura actual	Lectura anterior	Mult.	Consumo kWh
49U8K0	03060	03000	1	60

Periodo Consumo	Días	Promedio Diario en kWh	Promedio Diario en \$
14 FEB 17 AL 12 ABR 17	57	1.05	14.56

**Apoyo gubernamental**



**Facturación**

Concepto	kWh	Precio	Subtotal
Cargo Mínimo	228	3.138	715.46

ESTE DOCUMENTO FORMA PARTE DE LA CUENTA DEL AYTO. DE SAYULA, JALISCO. ADMINISTRACIÓN 2015-2016

**Importe de la facturación**

Cargo mínimo mensual	715.46
IVA 16%	114.47
Fac. del Periodo	829.93
Adeudo Anterior	865.55
Su Pago	-865.00
<b>Total</b>	<b>\$830.48</b>

El uso de sensores y dispositivos de ahorro le proporcionan beneficios significativos en su aviso recibo.

**¡CUIDADO!**  
 QUE NO TE SORPRENDAN



Fecha, hora y lugar de impresión: 18 ABR 17 10:54:35 hrs. Vallarta 15 Centro Sayula Sayula Jalisco Mexico 49300

Número de servicio: 459010202151 -504- Total a pagar: **\$830.00**  
 (OCHOCIENTOS TREINTA PESOS 00/100 M.N.)

01 459010202151 170429 000000830 1



Cuenta: 22DX04C680010110 Clave de envío: Gobierno Municipal



**CFE** Comisión Federal de Electricidad  
 Av. Paseo de la Reforma Núm. 164, Col. Juárez, Ciudad de México C.P. 06600.  
 RFC: CSS160330CF7  
 CFE SUMINISTRADOR DE SERVICIOS BÁSICOS

**Nombre y Domicilio**  
 MUNICIPIO DE SAYULA JALISCO  
 CAM REAL AL LIENZO CHARRO 5  
 ATRAS DEL SANTUARIO Y RENOVADO SAYULA  
 SAYULA. C.P. 49300  
 SAYULA, JAL.

**Total a pagar del periodo facturado**

**\$1,616.00**  
 (UN MIL SEISCIENTOS DIECISEIS PESOS 00/100 M.N.)

**Número de servicio**  
**459 040 201 729**

**Fecha límite de pago**  
**29 ABR 17**

Cuenta	Uso	Tarifa	Hilos
22DX04C680010115	General < 25kW	02	1

**Medición de consumo**

Num. de Medidor	Lectura actual	Lectura anterior	Mult.	Consumo kWh
48AR86	Estim	11946	1	375

**Información importante**

Corte a partir de 30 ABR 17.  
 Su consumo de energía eléctrica está dentro del rango excedente.

Período Consumo	Días	Promedio Diario en kWh	Promedio Diario en \$
14 FEB 17 AL 12 ABR 17	57	6.57	28.35

**Apoyo gubernamental**

**Facturación**

Concepto	kWh	Precio	Subtotal
1er. Escalón	100	2.783	278.30
2do. Escalón	100	3.356	335.60
Excedente	175	3.699	647.32
Cargo fijo (2)		66.000	132.00
Suma	375		1,393.22



kWh  
 La gráfica representa tu consumo de energía y el nivel de uso

**Importe de la facturación**

Energía	1,393.22
IVA 16%	222.91
Fac. del Periodo	1,616.13
Adeudo Anterior	1,528.61
Su Pago	-1,528.00
<b>Total</b>	<b>\$1,616.74</b>

**¡CUIDADO!**  
 QUE NO TE SORPRENDAN

Escanea el código QR para verificar el pago de tu recibo de luz.

Fecha, hora y lugar de impresión: 18 ABR 17 10:54:35 hrs. Vallarta 15 Centro Sayula Sayula Jalisco Mexico 49300

Número de servicio: 459040201729 -505- Total a pagar: **\$1,616.00**  
 01 459040201729 170429 000001616 7  
 (UN MIL SEISCIENTOS DIECISEIS PESOS 00/100 M.N.)

Cuenta: 22DX04C680010115 Clave de envío: Gobierno Municipal

**CFE** Comisión Federal de Electricidad  
 Av. Paseo de la Reforma Núm. 164, Col. Juárez, Ciudad de México C.P. 06600.  
 RFC: CSS1603302F7  
 CFE SUMINISTRADOR DE SERVICIOS BÁSICOS

**Nombre y Domicilio**  
 MUNICIPIO DE SAYULA  
 ESQ LEANDRO VALLE  
 COL. VILLAS DE GUADALUPE  
 SAYULA. C.P. 49300  
 SAYULA, JAL.

**Total a pagar del periodo facturado**

**\$6,224.00**  
 (SEIS MIL DOSCIENTOS VEINTICUATRO PESOS 00/100 M.N.)

**Número de servicio**  
**459 160 900 132**

**Fecha límite de pago**  
**29 ABR 17**

Cuenta	Uso	Tarifa	Hilos
22DX04C680012521	General < 25kW	02	1

**Información importante**

Corte a partir de 30 ABR 17.  
 Su consumo de energía eléctrica está dentro del rango excedente.

**Medición de consumo**

Num. de Medidor	Lectura actual	Lectura anterior	Mult.	Consumo kWh
925LVY	05569	04120	1	1449

Período Consumo	Días	Promedio Diario en kWh	Promedio Diario en \$
14 FEB 17 AL 12 ABR 17	57	25.42	109.19

**Apoyo gubernamental**

**Facturación**

Concepto	kWh	Precio	Subtotal
1er. Escalón	100	2.783	278.30
2do. Escalón	100	3.356	335.60
Excedente	1,249	3.699	4,620.05
Cargo fijo (2)		66.000	132.00
Suma	1,449		5,365.95



**Importe de la facturación**

Energía	5,365.95
IVA 16%	858.55
Fac. del Periodo	6,224.50
Adeudo Anterior	6,189.36
Su Pago	-6,189.00
<b>Total</b>	<b>\$6,224.86</b>

kWh  
 La gráfica representa tu consumo de energía y el nivel de uso

**¡CUIDADO!**  
 QUE NO TE SORPRENDAN

Es la única forma de comprobar el importe y el periodo de tu factura.

Fecha, hora y lugar de impresión: 18 ABR 17 10:54:36 hrs. Vallarta 15 Centro Sayula Sayula Jalisco Mexico 49300

Número de servicio: 459160900132 -506- Total a pagar: **\$6,224.00**  
 01 459160900132 170429 000006224 0  
 (SEIS MIL DOSCIENTOS VEINTICUATRO PESOS 00/100 M.N.)

Cuenta: 22DX04C680012521 Clave de envío: Gobierno Municipal

**CFE** Comisión Federal de Electricidad  
 Av. Paseo de la Reforma Núm. 164, Col. Juárez, Ciudad de México C.P. 06600.  
 RFC: CSS160330GP7

CFE SUMINISTRADOR DE SERVICIOS BÁSICOS  
 Nombre y Domicilio

**CENTRO CULTURAL DE YA&EZ**  
**JUAREZ 30A**  
**SAYULA. C.P. 49300**  
**SAYULA, JAL.**

**Total a pagar del periodo facturado**

**\$1,363.00**  
 (UN MIL TRESCIENTOS SESENTA Y TRES PESOS 00/100 M.N.)

**Número de servicio**  
**459 730 900 115**

**Fecha límite de pago**  
**01 MAY 17**

Cuenta	Uso	Tarifa	Hilos
26DX04C680011265	General < 25kW	02	2

**Medición de consumo**

Num. de Medidor	Lectura actual	Lectura anterior	Mult.	Consumo kWh
3F13U5	37904	37588	1	316

**Información importante**

Corte a partir de 02 MAY 17.  
 Su consumo de energía eléctrica está dentro del rango excedente.

Período Consumo	Días	Promedio Diario en kWh	Promedio Diario en \$
16 FEB 17 AL 18 ABR 17	61	5.18	<b>22.34</b>

**Apoyo gubernamental**

**Facturación**

Concepto	kWh	Precio	Subtotal
1er Escalón	100	2.783	278.30
2do. Escalón	100	3.356	335.60
Excedente	116	3.699	429.08
Cargo fijo (2)		66.000	132.00
<b>Suma</b>	<b>316</b>		<b>1,174.98</b>

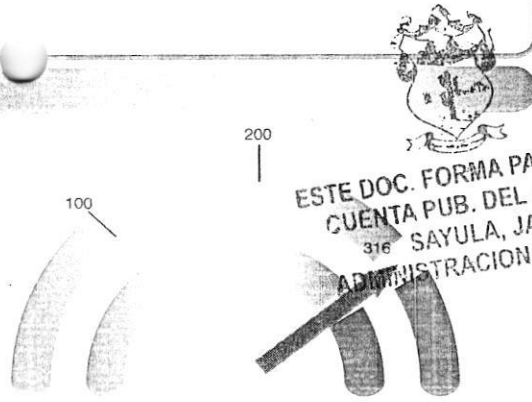

**ESTE DOC. FORMA PARTE DE LA CUENTA PUB. DEL AYTO. DE SAYULA, JAL. ADMINISTRACION 2015-2018**

**Importe de la facturación**

Energía	1,174.98
IVA 16%	187.99
Fac. del Periodo	1,362.97
Adeudo Anterior	1,130.63
Su Pago	-1,130.00
<b>Total</b>	<b>\$1,363.60</b>

kWh  
 La gráfica representa tu consumo de energía y el nivel de uso

**¡CUIDADO!**  
 QUE NO TE SORPRENDAN

Fecha, hora y lugar de impresión: 21 ABR 17 11:08:31 hrs. Vallarta 15 Centro Sayula Sayula Jalisco Mexico 49300

Número de servicio: 459730900115 -648- Total a pagar: **\$1,363.00**  
 01 459730900115 170501 000001363 4  
 (UN MIL TRESCIENTOS SESENTA Y TRES PESOS 00/100 M.N.)

Cuenta: 26DX04C680011265 Clave de envío: Gobierno Municipal

**CFE** Comisión Federal de Electricidad  
 Av. Paseo de la Reforma Núm. 164, Col. Juárez, Ciudad de México C.P. 06600.  
 RFC: C53180330CP  
 CFE SUBMINISTRADOR DE SERVICIOS BÁSICOS

**Nombre y Domicilio**  
 MUNICIPIO DE SAYULA  
 JUAREZ S N  
 SERV. RENOVADO  
 SAYULA. C.P. 49300  
 SAYULA, JAL.

**Total a pagar del periodo facturado**  
**\$1,942.00**  
 (UN MIL NOVECIENTOS CUARENTA Y DOS PESOS 00/100 M.N.)  
**Número de servicio**  
**459 060 700 586**  
**Fecha límite de pago**  
**01 MAY 17**

Cuenta	Uso	Tarifa	Hilos
26DX04C680011255	General < 25kW	02	3

**Medición de consumo**

Num. de Medidor	Lectura actual	Lectura anterior	Mult.	Consumo kWh
8X2H67	25584	25133	1	451

**Información importante**  
 Corte a partir de 02 MAY 17.  
 Su consumo de energía eléctrica está dentro del rango excedente.

Periodo Consumo	Días	Promedio Diario en kWh	Promedio Diario en \$
16 FEB 17 AL 18 ABR 17	61	7.39	<b>31.83</b>

**Apoyo gubernamental**

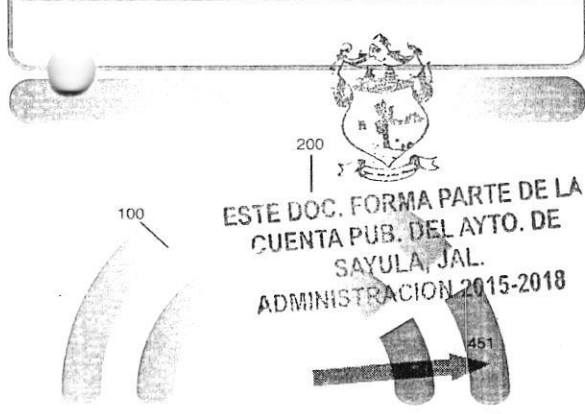

**Facturación**

Concepto	kWh	Precio	Subtotal
1er. Escalón	100	2.783	278.30
2do. Escalón	100	3.356	335.60
Excedente	251	3.699	928.44
Cargo fijo (2)		66.000	132.00
<b>Suma</b>	<b>451</b>		<b>1,674.34</b>

kWh  
 La gráfica representa tu consumo de energía y el nivel de uso

**Importe de la facturación**

Energía	1,674.34
IVA 16%	267.89
Fac. del Periodo	1,942.23
Adeudo Anterior	302.24
Su Pago	-302.00
<b>Total</b>	<b>\$1,942.47</b>

**¡CUIDADO!**  
 QUE NO TE SORPRENDAN

Fecha, hora y lugar de impresión: 21 ABR 17 11:08:31 hrs. Vallarta 15 Centro Sayula Sayula Jalisco Mexico 49300

**Número de servicio:** 459060700586 -646- **Total a pagar:**  
**\$1,942.00**  
 (UN MIL NOVECIENTOS CUARENTA Y DOS PESOS 00/100 M.N.)

01 459060700586 170501 000001942 1

**Cuenta:** 26DX04C680011255 **Clave de envío:** Gobierno Municipal

**CFE** Comisión Federal de Electricidad  
 Av. Paseo de la Reforma Núm. 164, Col. Juárez, Ciudad de México C.P. 06600.  
 RFC: CSS160330GP7  
 CFE SUMINISTRADOR DE SERVICIOS BÁSICOS

**Nombre y Domicilio**  
 MPIO DE SAYULA JAL  
 JUAREZ 32 A  
 CENTRO CULTURAL OLIVIA RA Y MIREZ  
 SAYULA. C.P. 49300  
 SAYULA, JAL.

**Total a pagar del periodo facturado**

**\$154.00**  
 (CIENTO CINCUENTA Y CUATRO PESOS 00/100 M.N.)

**Número de servicio**  
**459 050 201 697**

**Fecha límite de pago**  
**01 MAY 17**

Cuenta	Uso	Tarifa	Hilos
26DX04C680011260	General < 25kW	02	2

**Medición de consumo**

Num. de Medidor	Lectura actual	Lectura anterior	Mult.	Consumo kWh
2W68R5	01743	01743	1	0

**Información importante**

Corte a partir de 02 MAY 17.  
 Su medidor no registró consumo en este bimestre.

Periodo Consumo	Dias	Promedio Diario en kWh	Promedio Diario en \$
16 FEB 17 AL 18 ABR 17	61	0	2.52

**Apoyo gubernamental**

**Facturación**

Concepto	kWh	Precio	Subtotal
1er. Escalón		2.783	0.00
Cargo fijo (2)	0		0.00

*Bimestre*

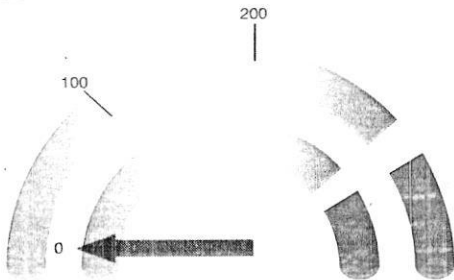

kWh  
 La gráfica representa tu consumo de energía y el nivel de uso

**Importe de la facturación**

Energía	132.00
IVA 16%	21.12
Fac. del Periodo	153.12
Adeudo Anterior	146.92
Su Pago	-146.00
<b>Total</b>	<b>\$154.04</b>



**¡CUIDADO!**  
 QUE NO TE SORPRENDAN



Fecha, hora y lugar de impresión: 21 ABR 17 11:08:31 hrs. Vallarta 15 Centro Sayula Sayula Jalisco Mexico 49300

Número de servicio: 459050201697 -647- Total a pagar: **\$154.00**  
 (CIENTO CINCUENTA Y CUATRO PESOS 00/100 M.N.)

01 459050201697 170501 000000154 9

Cuenta: 26DX04C680011260 Clave de envío: Gobierno Municipal

**CFE** Comisión Federal de Electricidad  
 Av. Paseo de la Reforma Núm. 164, Col. Juárez, Ciudad de México C.P. 06600.  
 RFC: CSS160330CPZ  
 CFE SUMINISTRADOR DE SERVICIOS BÁSICOS

Nombre y Domicilio  
**CASA DE LA CULTURA PRES MPAL**  
**PORTAL GALEANA 35**  
**ESQ 16 DE SEPT Y AV CAMACHO PTE**  
**SAYULA. C.P. 49300**  
**SAYULA, JAL.**

**Total a pagar del periodo facturado**

**\$4,075.00**  
 (CUATRO MIL SETENTA Y CINCO PESOS 00/100 M.N.)

**Número de servicio**  
**459 951 200 444**

**Fecha límite de pago**  
**29 ABR 17**

Cuenta	Uso	Tarifa	Hilos
22DX04C680020065	General < 25kW	02	2

**Medición de consumo**

Num. de Medidor	Lectura actual	Lectura anterior	Mult.	Consumo kWh
3N9M93	03238	02290	1	948

**Información importante**

Corte a partir de 30 ABR 17.  
 Su consumo de energía eléctrica está dentro del rango excedente.

Periodo Consumo	Días	Promedio Diario en kWh	Promedio Diario en \$
14 FEB 17 AL 12 ABR 17	57	16.63	<b>71.49</b>

**Apoyo gubernamental**

**Facturación**

Concepto	kWh	Precio	Subtotal
1er. Escalón	100	2.783	278.30
2do. Escalón	100	3.356	335.60
Excedente	748	3.699	2,766.85
Cargo fijo (2)		66.000	132.00
<b>Suma</b>	<b>948</b>		<b>3,512.75</b>

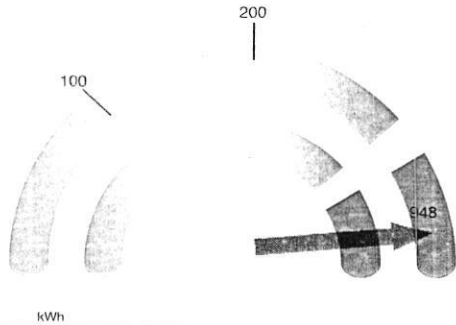

La gráfica representa tu consumo de energía y el nivel de uso

**Facturación**

	3,512.75
	562.04
Periodo	4,074.79
Credito Anterior	4,034.69
Su Pago	-4,034.00
<b>Total</b>	<b>\$4,075.48</b>



ADMINISTRATIVO

Fecha, hora y lugar de impresión: 18 ABR 17 11:10:27 hrs. Vallarta 15 Centro Sayula Sayula Jalisco Mexico 49300

Número de servicio: 459951200444 -413- Total a pagar: **\$4,075.00**  
 (CUATRO MIL SETENTA Y CINCO PESOS 00/100 M.N.)

01 459951200444 170429 000004075 8

Cuenta: 22DX04C680020065 Clave de envío: Gobierno Municipal